

Půdorys 4.NP - nový stav / detail V3 / 1:50

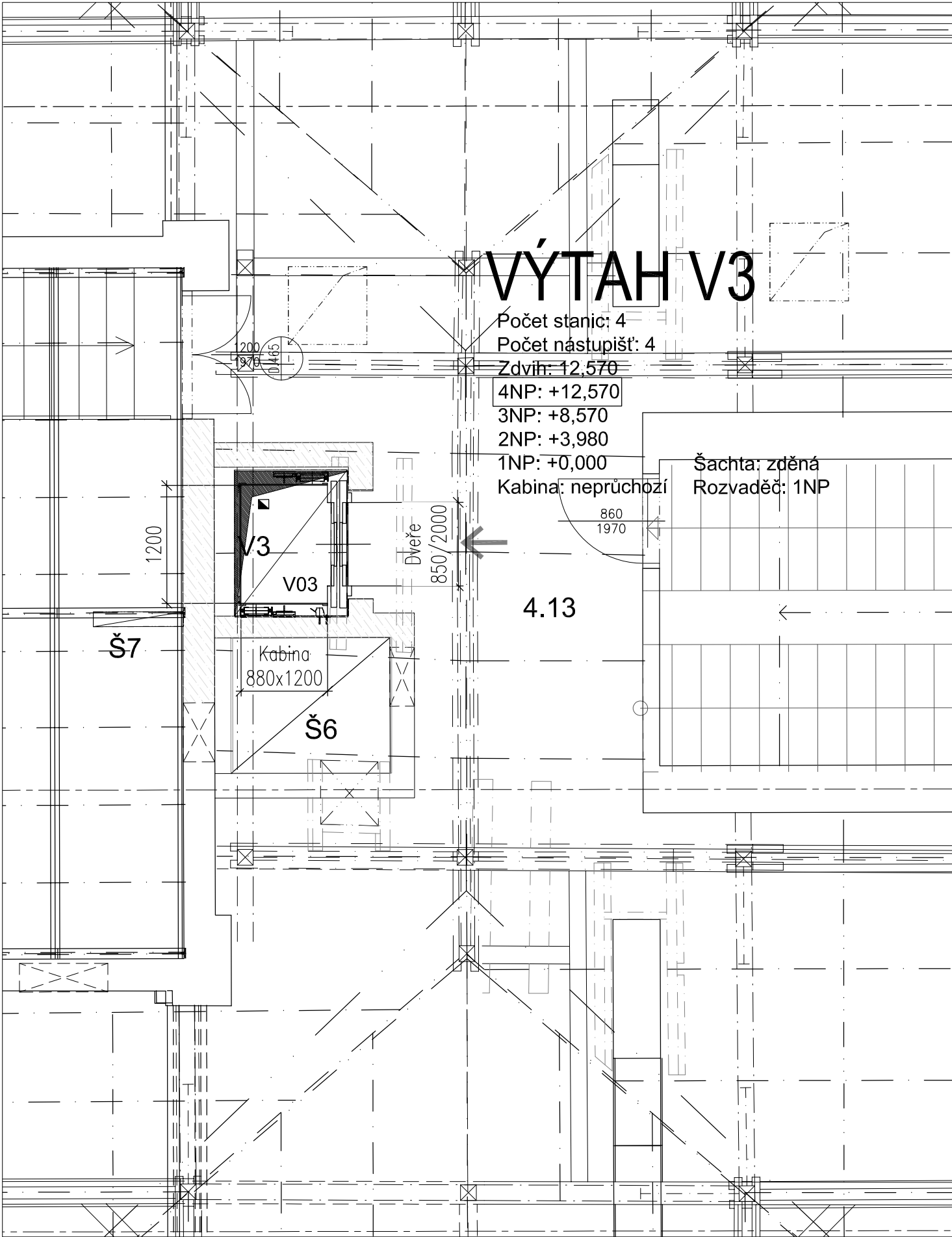

LEGENDA:

- ⚡ Přípojky TZB (Pevný přívod elektrické energie – silnaproud, slaboproud / MaR / uzemnění / ...)
- ☐ Odvětrání šachty (přirozené – do venkovního prostoru, řeší stavba)

☞ Výťah – rozvaděč, servisní panel (volný prostor před rozváděčem pro servis, vyprošťování, ...)

Schéma polohy zařízení Severní věž

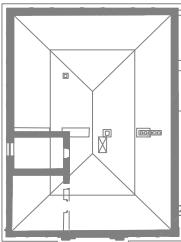

Centrální část

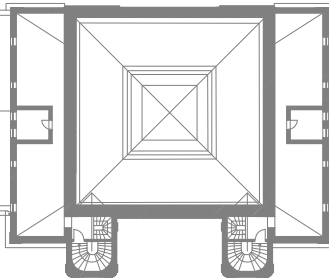

Jižní věž

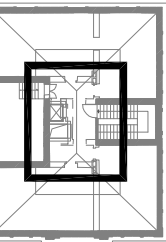

V3

Změna:	Název změny:	Datum:	Provedl:	Podpis:



Investor:	 <b>SPRÁVA ŽELEZNIČNÍ DOPRAVNÍ CESTY, s. o.</b> sídlem Dlážďená 1003 / 7 Praha 1, 186 00 Nové Město	<b>SŽDC s.o.</b> Stavební správa západ Sokolovská 278 / 1955 190 00 Praha 9
-----------	--	--

 <b>SAGASTA s.r.o.</b> Novodvorská 1010 / 14, 142 00 Praha 4 - Lhotka	<b>A8000</b> <b>ATELIER 8000 spol. s r.o.</b> Radniční 7, 370 01 České Budějovice
---	---

<b>METROPROJEKT Praha a.s.</b> nám. I. P. Pavlova 1786/2  generální ředitel: Ing. David Krása tel.: +420 296 154 105 www.metroprojekt.cz info@metroprojekt.cz		Souprava číslo:
---	---	-----------------

Hlavní inženýr projektu: Podpis:  <b>Ing. arch. Hana Vermachová</b> tel.: +420 296 154 303 Stupeň: PDPS	Název a účel díla: <b>Rekonstrukce výpravní budovy v žst. České Budějovice hl. n.</b> Dokumentace pro provádění stavby
---	--

Zpracovatelský útvar: <b>S80</b> tel.: +420 296 154 400 Vedoucí útvaru: Ing. Jakub Huml Podpis: 	Název částí díla: <b>TECHNOLOGICKÁ ČÁST</b> <b>OSTATNÍ TECHNOLOGICKÁ ZAŘÍZENÍ</b> <b>OSOBNÍ VÝTAHY</b>	<b>D</b> <b>D 4.1</b>
---	---	--------------------------

Odpovědný projektant: <b>Ing. Martin Duran</b>		Podpis: 	Název dokumentu:  <b>Dispozice technologie Půdorys 4.NP</b>							Změna:  <b>-</b>
Vypracoval: <b>Ing. Martin Duran</b>		Podpis: 								Číslo příl.:  <b>008</b>
Skart. znak: <b>V20/2040</b>	Datum: <b>10 / 2019</b>	IČD :								17
Počet formátů: <b>2A4</b>	Měřítko: <b>1:50</b>									